

Landschaftsrahmenplan Landkreis Wesermarsch

Karte 5: Zielkonzept

Zielkategorien

- **Ia** Sicherung von Gebieten mit überwiegend sehr hoher Bedeutung für Arten und Biotope
- **Ib** Verbesserung beeinträchtigter Teilbereiche von Gebieten mit überwiegend sehr hoher Bedeutung für Arten und Biotope
- **II** Sicherung und Verbesserung von Gebieten mit überwiegend hoher Bedeutung für Arten und Biotope und hoher bis sehr hoher Bedeutung für Boden, Wasser, Klima/Luft, Landschaftsbild
- **III** Vorrangige Entwicklung und Wiederherstellung in Gebieten mit aktuell überwiegend geringer bis sehr geringer Bedeutung für alle Schutzgüter
- **IV** Umweltverträgliche Nutzung in allen übrigen Gebieten mit aktuell sehr geringer bis mittlerer Bedeutung für alle Schutzgüter

Zu sichernde, zu verbessernde oder zu entwickelnde Biotopkomplexe, Landschafts- und Nutzungstypen

- Zieltypen
- Zieltypen der Zielkategorien I und II:**
- G Offene Grünland-Komplexe
 - FS Naturnahe Fließ- und Stillgewässer einschl. Gräben und Röhrichte
 - K Naturnahe, extensiv genutzte Küstengebiete
 - M Naturnahe Hochmoore
 - MB Moorböden und sonstige organische Böden
 - WF Naturnahe Wälder/Gehölzbestände frischer Standorte
 - WN Naturnahe Feuchtwälder
- Zieltypen der Zielkategorie III:**
- GE Offene Grünland-Komplexe
 - MR Hochmoorregenerationsgebiete (Renaturierungsflächen)
 - SE Entwicklung künstlich angelegter Stillgewässer
 - FE Entwicklung künstlicher Fließgewässer
 - KE Entwicklung von Küstengebieten

- Bebaute Bereiche**
(Flächen außerhalb der Zielkategorien)
- × Windenergieanlage (WEA)
 - Ortslage
 - Bebauung, Windpark gem. rechtskräftigem B-Plan
 - Deponiestandort in Betrieb

- Sonstiges**
- Festgesetzte Kompensationsflächen (Kompensationskataster, Flächen der Flächenagentur)
 - geplantes Straßenbauvorhaben

- 14.** Abgrenzung der Landschaftseinheiten mit Nummerierung
- | | |
|---------------------------|----------------------------------|
| 1. Butjadinger Marsch | 9. Siedinger Marsch |
| 2. Stadlander Marsch | 10. Hammelwarder Moor |
| 3. Seefelder Marsch | 11. Moorriemer Moorland |
| 4. Schweiburger Moorland | 12. Siedinger Moorland |
| 5. Bollenhagener Moorland | 13. Delmenhorster Geest |
| 6. Jader Marsch | 14. Weser mit Vordeichflächen |
| 7. Jaderkruzmoor | 15. Vordeichflächen am Jadebusen |
| 8. Oldenburger Geest | 16. Butjadinger Vordeichflächen |
- Windpark gem. F-Plan
 - Flächen aus Zielabweichungsverfahren (Windenergie-/ Photovoltaikanlagen) gem. § 8 NROG i.V.m. § 6 Abs. 2 ROG
 - Grenze LK Wesermarsch

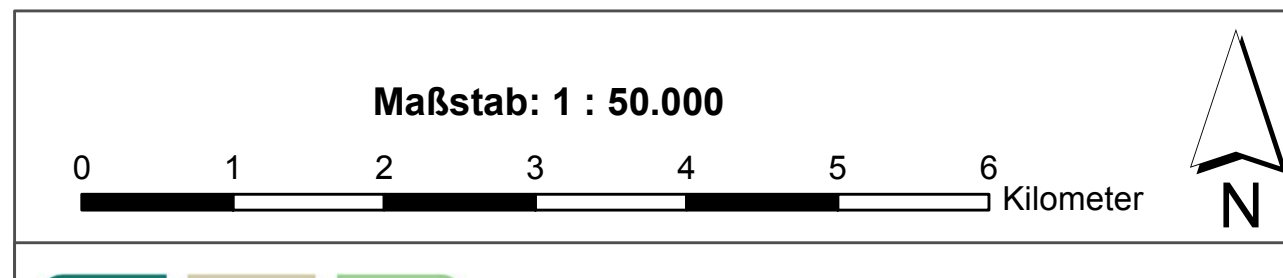
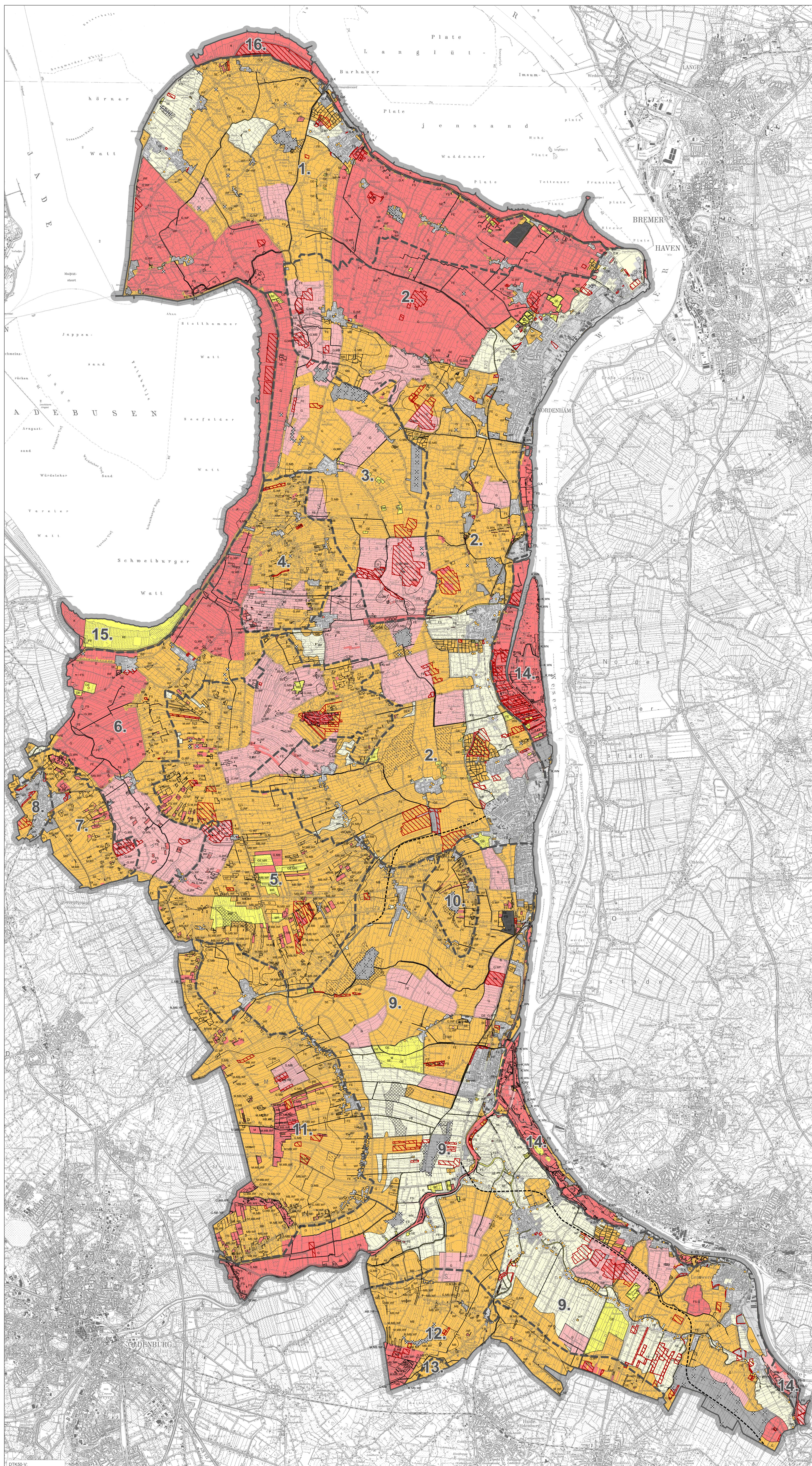

bosch & partner

Bosch & Partner GmbH
Lister Damm 1
30163 Hannover
Tel.: +49 511/ 39 08 91-80
Fax: +49 511/ 39 08 91-80
www.boschpartner.de

Im Auftrag des **Landkreis Wesermarsch**
Poggenburger Straße 15
26919 Brake
Tel.: +49 4401/ 927-0
Fax: +49 4401/ 3471

	Datum	Zieler
bearbeitet	10/2016	RP
gezeichnet	10/2016	RP
geprüft	10/2016	Go

**Karte 5:
Zielkonzept**

Stand 27.10.2016

DTK50-V
© GeoBasis-DE / BKG 2013