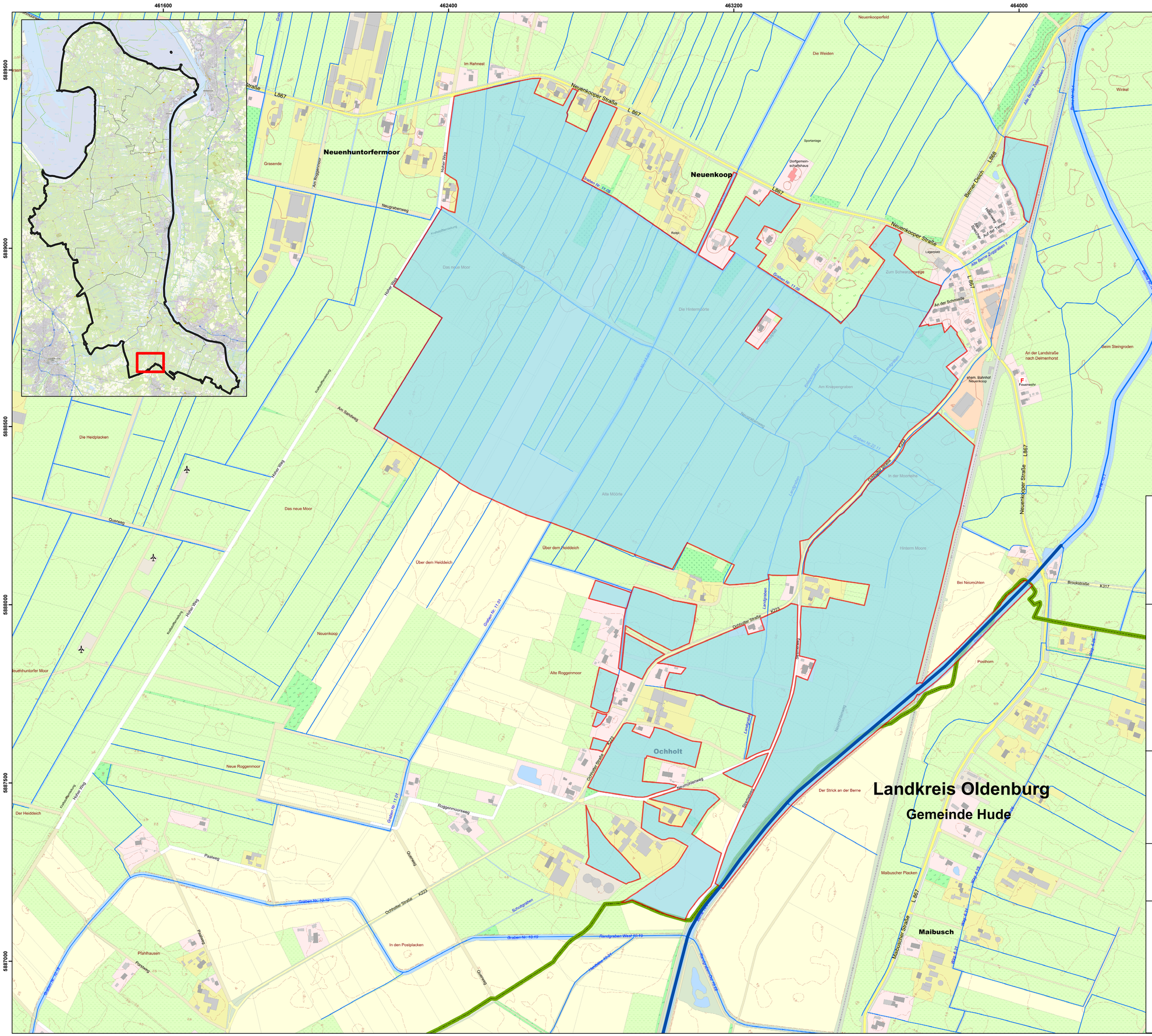

Überschwemmungsgebiet der Berne im Landkreis Wesermarsch

AZ.: 68 5520 2293 1

Legende

- Überschwemmungsgebiet der Berne
- Kimmer Bäke und Berne
- Nebengewässer
- Kreisgrenze

Datengrundlage:

LGLN Landesamt für Geoinformation und Landesvermessung Niedersachsen

NLWKN

LGLN (2025 - CC BY 4.0)

Maßstab: 1:5.000

Kilometer

0 0,125 0,25 0,5

N

Landkreis WESERMARSCH

Ersteller: GIS-Büro

Erstelldatum: 22.04.2025