

wesermarsch!
echt.nordisch.inklusiv.



Mitmachen – Mitreden – Mitgestalten

Inklusion

im Landkreis Wesermarsch



Dieser Flyer ist in Leichter Sprache geschrieben.

Was ist Inklusion? In Leichter Sprache

Inklusion heißt:

Alle Menschen gehören dazu:

- Menschen mit Behinderung.
- Menschen ohne Behinderung.

Alle Menschen sollen
mit-machen können.



Dafür gibt es Unterstützung
im Landkreis Wesermarsch.



Wichtiger Hinweis zum Schwer-Behinderten-Ausweis

Sie möchten einen
Schwer-Behinderten-Ausweis
beantragen?



Scannen Sie
den QR-Code.



Nach dem Scannen kommen
Sie direkt auf die Internet-Seite
vom Land Niedersachsen.



Der Kreis-Behinderten-Beirat vom Landkreis Wesermarsch

Der Kreis-Behinderten-Beirat spricht für Menschen mit Behinderung im Landkreis.

Die Mitglieder beraten

- Menschen in der Politik
- Ämter wie zum Beispiel das Sozial-Amt
- Verwaltungen wie zum Beispiel die Stadt



Mehr Informationen

E-Mail-Adresse:

kreisbehindertenbeirat@gmail.com

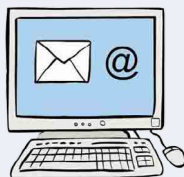

Internet-Seite:

wesermarsch.de/soziales/inklusion/inklusion-kbr



Name	Themen-Bereich
Albert Mumme 1. Vorsitzender	Wohnen und Unterstützungs-Angebote, bezahlter Wohn-Raum, Schule und Bildung, Finanzen
Lukas Handelshauer 2. Vorsitzender	Inklusive Gesundheits-Versorgung, Übergänge und Teile vom Leben Unterstützungs-Angebote
Herrmann Noelcke	Inklusion leben – in Arbeit, Freizeit und Gesundheit, Soziales, Beruf und Sport barrierefrei denken
Anja Hülsebusch	Digitale Barriere-Freiheit
Manuela Tatje	Kinder und Jugendliche
Frank Lösekann	Sport, barriere-freies Bauen
Sven Janssen	Mobilität und öffentlicher Nah-Verkehr
Hergen Bauer	Teilhabe am gesellschaftlichen Leben

Senioren-Beiräte und Behinderten-Beiräte in den Städten und Gemeinden

Nordenham

1. Vorsitzender:

Heinz-Hermann Noelcke



E-Mail-Adresse:

sbr.nordenham@gmail.com

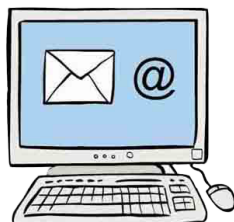

Internet-Seite:

nordenham.de/de/leben/
gesundheit-senioren-und-
hilfe/senioren-und-
behindertenbeirat



Lemwerder

1. Vorsitzende:

Heike Krüßmann



E-Mail-Adresse:

hkruessmann@gmail.com

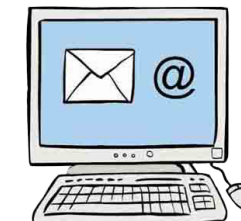

Internet-Seite:

lemwerder.de/Leben-in-
Lemwerder/Familie-Bildung-
Gesundheit/Seniorenbeirat_



Ovelgönne

Sprecherin Senioren-Beirat:

Wilma Abrahams



Sprecher Behinderten-Beirat:

Hergen Koopmann

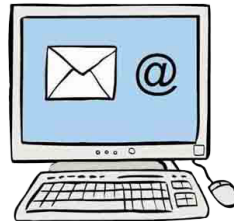

E-Mail-Adresse:

info@ovelgoenne.de



Internet-Seite:

gemeinde-ovelgoenne.de/seite/707796/seniorenbeirat

Stadland

1. Vorsitzender:

Bernhard Tülp



E-Mail-Adresse:

bernhard.tuelp@ewetel.net

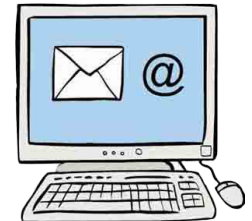

Internet-Seite:

stadland.de/bildung-soziales/soziales/senioren-und-behindertenbeirat



Brake

1. Vorsitzender:

Jörg Kliner



E-Mail-Adresse:

sbb@brake.de

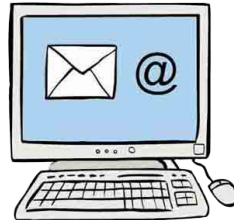

Internet-Seite:

brake.de/politik-verwaltung/
senioren-und-behindertenbeirat



Fragen Sie nach Ihrem Beirat vor Ort

Der Beirat kennt seine Gemeinde.

Das weiß der Beirat:

Das brauchen

- Menschen mit Behinderung.
- ältere Menschen.



Beratungs-Angebote

Hier finden Sie Hilfe

EUTB® –

Ergänzende unabhängige
Teilhabe-Beratung



Adresse:

Ulmenstraße 1
26919 Brake

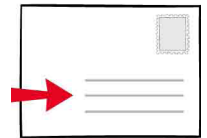

Ansprech-Person:

Jutta Kroog



Telefon-Nummer:

04 40 1 - 98 39 07 8



E-Mail-Adresse:

jutta.kroog@sovd-nds.de

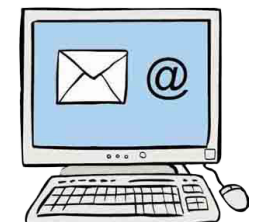

SoVD-Beratungs-Zentrum Brake

SoVD ist die Abkürzung für
Sozial-Verband Deutschland.



Adresse:

Schrabberdeich 14
26919 Brake

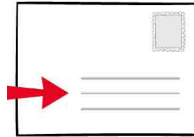

Telefon-Nummer:

04 40 1 - 47 84



E-Mail-Adresse:

info.brake@sovd-nds.de

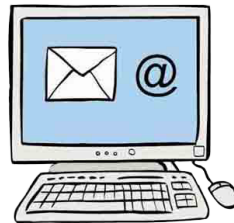

Internet-Seite:

sovd-wesermarsch.de



Sozial-Verband VdK – Kreisverband Wesermarsch

VdK ist die Abkürzung in
schwerer Sprache für

- Verband der
Kriegs-Versehrten,
- Kriegs-Hinterbliebenen und
- Sozial-Rentner Deutschlands.



Adresse:

Nikolausstraße 11
26135 Oldenburg

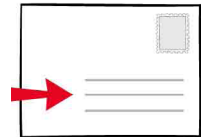

Telefon-Nummer:

04 41 - 21 02 9 - 34



E-Mail-Adresse:

gs-wesermarsch@vdk.de

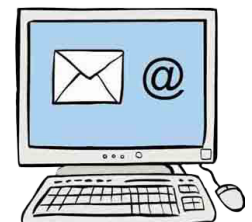

Weitere Beratungs-Stellen:

Eingliederungs-Hilfe-Träger

Unterstützung für
Menschen mit Behinderung



Pflege-Dienste und Pflege-Beratung

Beratung zur Pflege zu Hause
oder im Heim



Beratungs-Angebot finden

Internet-Seite:

beratungskompass-wesermarsch.de



Kontakt

Landkreis Wesermarsch Kreisbehindertenbeauftragte

Adresse:

RVZ Wesermarsch Nord
Ilsestraße 15
26964 Nordenham

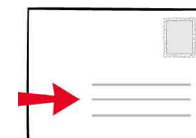

Ansprech-Person:

Anita Herrmann



Telefon-Nummer:

04 40 1 - 927 - 75 4



E-Mail-Adresse:

anita.herrmann@wesermarsch.de

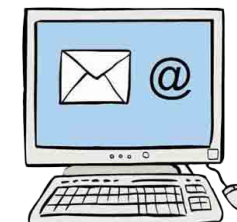

Flyer mit Qualitäts-Siegel

Dieser Flyer ist geprüft und
zertifiziert von der Prüfungs-Gruppe
und dem Büro für Leichte Sprache
von der GPS Wilhelmshaven.



Netzwerk Leichte Sprache e.V.

Das Netzwerk Leichte Sprache setzt sich
seit 2006 für Leichte Sprache ein.
Im Netzwerk Leichte Sprache
arbeiten viele Menschen zusammen.

Internet-Seite:

netzwerk-leichte-sprache.de

